

**COMUNE DI CODEVIGO**  
Provincia di Padova

**P.A.T.**

ELABORATO

**2**

**B**

SCALA

**1:10.000**

**CARTA DELLE INVARIANTI**

APPROVATA CON INTRODUZIONE DELLE PRESCRIZIONI

**PIANO DI ASSETTO DEL TERRITORIO**

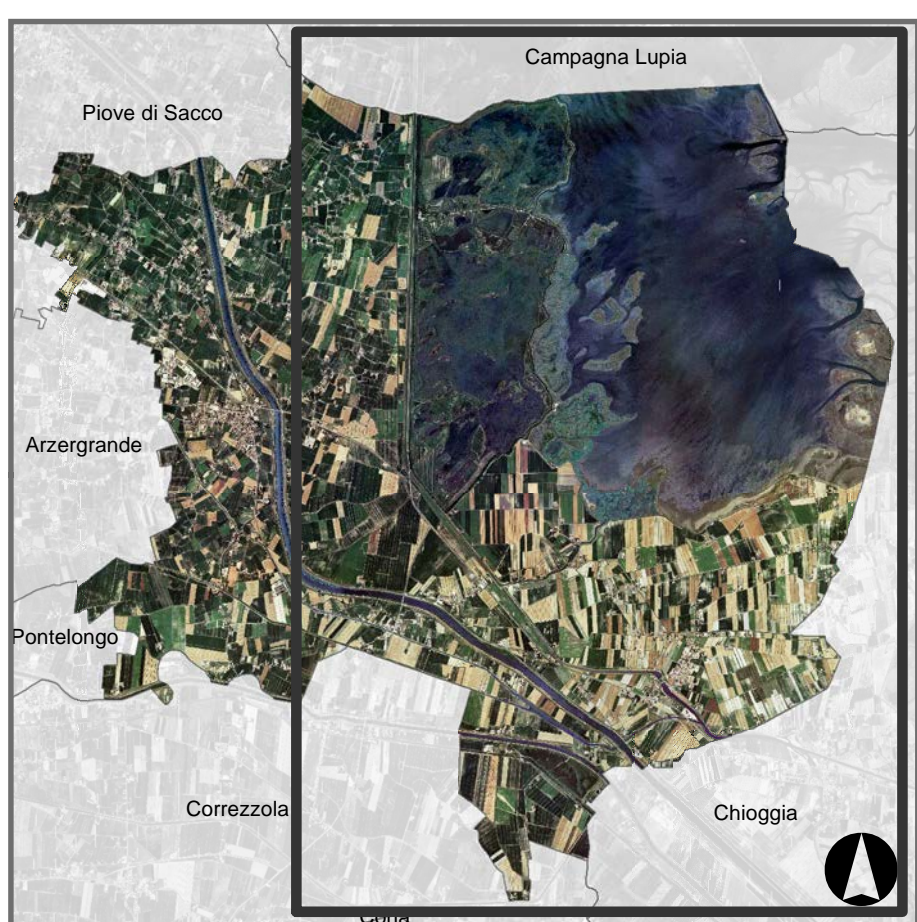

REGIONE VENETO  
Direzione Urbanistica e paesaggio  
U.P. coordinamento commissario  
URS SPA/NAU

PROVINCIA DI PADOVA  
Settore Gestione del Territorio

COMUNE DI CODEVIGO  
Responsabile di settore  
geom. Marco Piro

GRUPPO DI PROGETTAZIONE

ADRI TE.CO s.r.l.  
Dir. Alessandro Tordinani  
Dir. Arch. Alessandra Calzavara  
Dir. Arch. Federico Zorzanò  
Dir. Arch. Roberto Rizzo

geom. Davide Folin  
Dir. Arch. Luca  
Dir. Arch. Francesca Pavanolo  
Dir. Arch. Andrea Zanello  
Dir. geom. Bruno Marzotto  
Dir. geom. Marco D'Amico

SINDACO  
Belen Antonio  
SAGGIAMINATO  
Dir. Arch. Diletta Giuseppe

GENNAIO 2016

Elaborato  
**2**  
Scala  
**1:10.000**

**CARTA DELLE INVARIANTI**

**LEGENDA** N.T.A.

- Confini comunali
- INVARIANTI DI NATURA PAESAGGISTICA**
- Aree di interesse paesistico-ambientale art. 24
- Laguna viva art. 24
- Barene art. 24
- Velline lagunari art. 24
- Coni visuali da PALAV art. 24
- INVARIANTI DI NATURA AMBIENTALE**
- SIC Laguna medio-inferiore di Venezia art. 25
- ZPS Laguna di Venezia art. 25
- Ambienti umidi locali art. 25
- Vegetazione ripariale art. 25
- Connessione ecologica principale art. 25
- Connessione ecologica secondaria art. 25
- INVARIANTI DI NATURA STORICO-MONUMENTALE**
- Nuclei storici art. 26
- Contemperazione lagunare art. 26
- Cippi di contemperazione lagunare del 1791 art. 26
- Ville venete art. 26
- Casoni lagunari art. 26
- Manufatti idraulici di interesse storico art. 26
- Percorsi di valore storico monumentale art. 26
- Cavare da PALAV art. 26
- INVARIANTI DI NATURA AGRICOLO-PRODUTTIVA**
- Valli da pesca art. 27